

Ruta área fluvial de Pacín



Ruta área fluvial de Pacín

Muy cerca de Entrimo, a un lado del río *Pacín*, fue habilitada un área recreativa y una piscina fluvial en la que poder refrescarse después de realizar la ruta de senderismo que nos permite visitar el conjunto arqueológico de *Os Castelos – Pía da Moura*. Uno de los mejores y más singulares miradores de todo el valle del Lindoso.

Esta área de recreo con merendero es denominada también como “*As Perdices*”. La playa tiene escaleras para bajar al tramo del río *Pacín*. Junto al aparcamiento, hay un cartel que señala la senda paralela al río, de alrededor de 1'5km, que lleva hasta la cascada del *Pozo Caído*. Hacia la carretera por la que vinimos, podemos serpentear junto al río para ver los “*Pozas de los Cirolos*”.

Localización

Praia fluvial de Pacín

Coordenadas:

41.942094925404795, -8.092434770116709

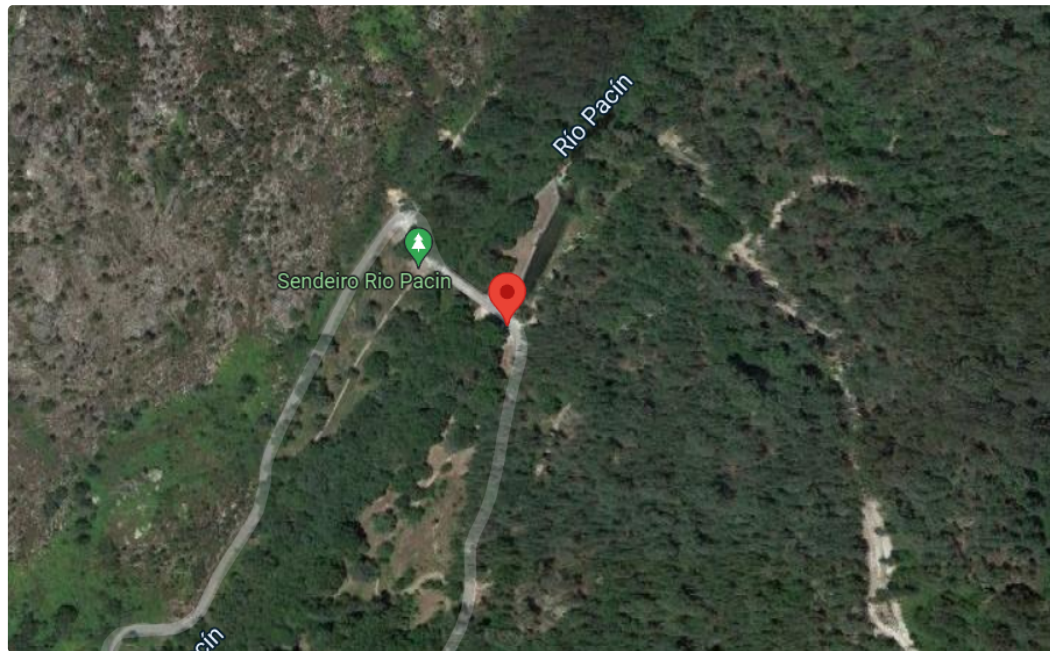

[Ver en Google Maps](#)

Leyendas / Historias vinculadas

Galería



Información de interés

Aparcamiento amplio del lado de la playa fluvial, acceso en carretera estrecha. Se recomienda hacer caso de las indicaciones existentes en los carteles, tanto para acceder al lugar como la realización de la ruta de senderismo.

Puede obtenerse más información:

– En el sitio web de la Reserva de la Biosfera Transfronteriza Gerês – Xurés (RBTGX):

<https://www.reservabiosferageresxures.eu/gl>

– En el sitio web de las Puertas del Xurés (Red de Puertas de la parte gallega de la RBTGX): <http://portasxures.es/index.php/gl/>

Bibliografía